Nyckelharpsvalsen

av Nils Tillman, Dala-Floda, Dalarna,
upptecknad av Ture Gudmundsson
Andrastämma av Stefan Lindén

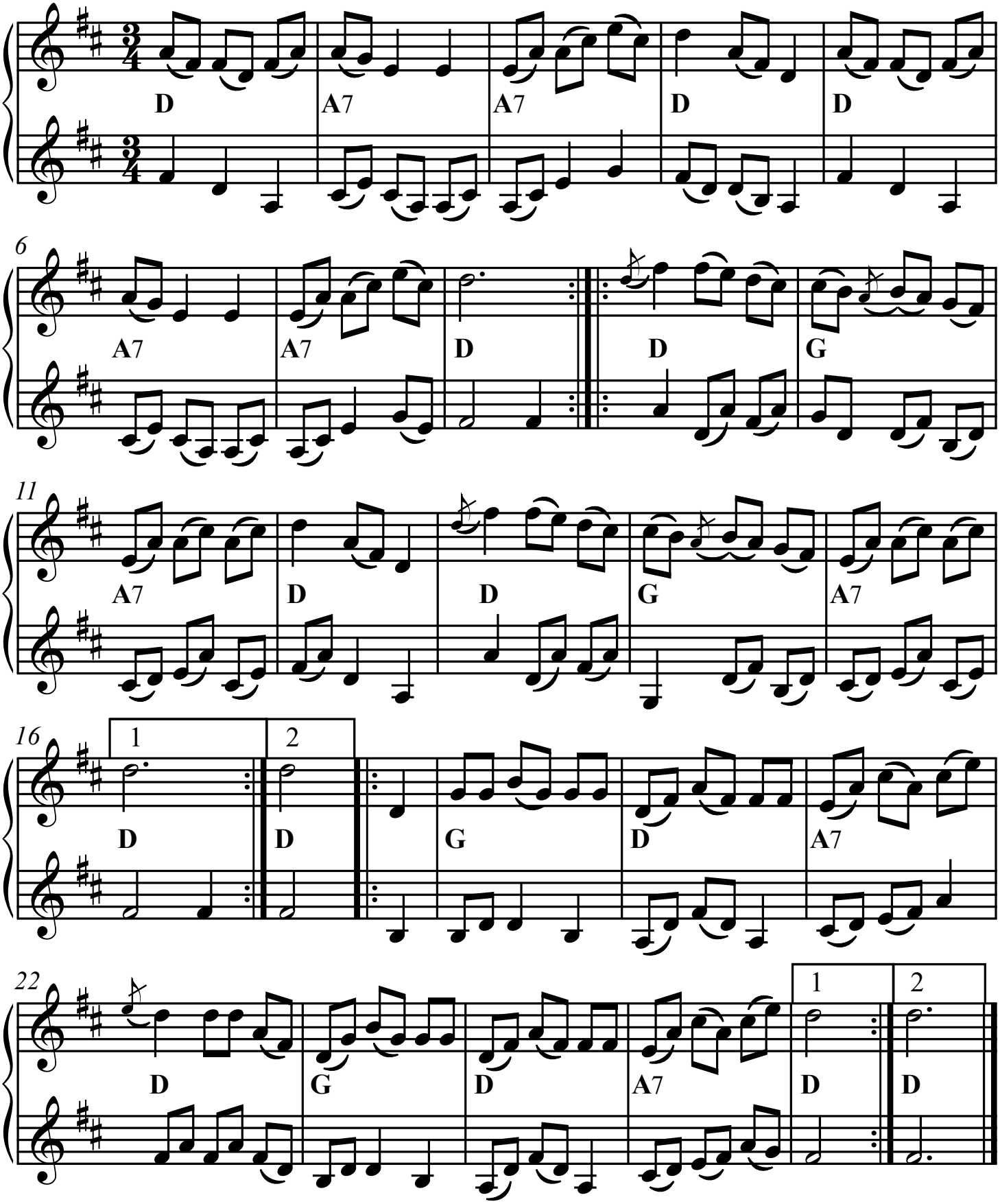

SEL03773-2st Version utformad och utskriven av Stefan Lindén 250513